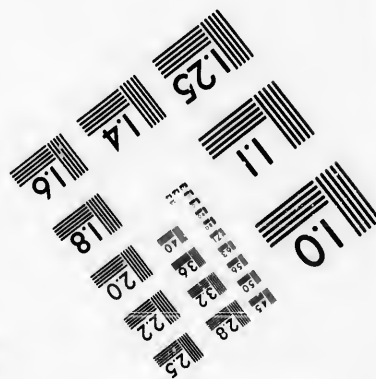
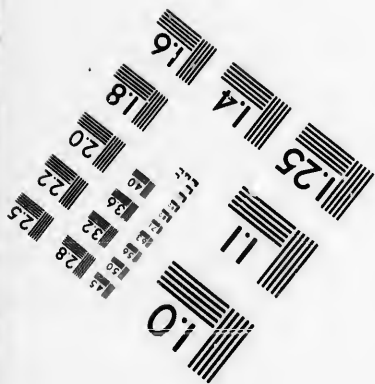
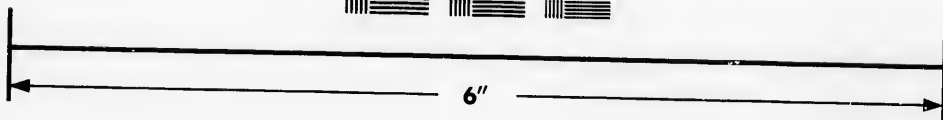
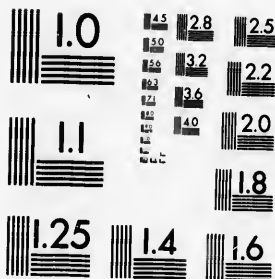

**IMAGE EVALUATION  
TEST TARGET (MT-3)**



**Photographic  
Sciences  
Corporation**

23 WEST MAIN STREET  
WEBSTER, N.Y. 14580  
(716) 872-4503

**CIHM/ICMH  
Microfiche  
Series.**

**CIHM/ICMH  
Collection de  
microfiches.**



Canadian Institute for Historical Microreproductions / Institut canadien de microreproductions historiques

**© 1986**

Technical and Bibliographic Notes/Notes techniques et bibliographiques

The Institute has attempted to obtain the best original copy available for filming. Features of this copy which may be bibliographically unique, which may alter any of the images in the reproduction, or which may significantly change the usual method of filming, are checked below.

L'Institut a microfilmé le meilleur exemplaire qu'il lui a été possible de se procurer. Les détails de cet exemplaire qui sont peut-être uniques du point de vue bibliographique, qui peuvent modifier une image reproduite, ou qui peuvent exiger une modification dans la méthode normale de filmage sont indiqués ci-dessous.

- |  |  |
|--|--|
| <input checked="" type="checkbox"/> Coloured covers/<br>Couverture de couleur  | <input type="checkbox"/> Coloured pages/<br>Pages de couleur   |
| <input type="checkbox"/> Covers damaged/<br>Couverture endommagée  | <input type="checkbox"/> Pages damaged/<br>Pages endommagées   |
| <input type="checkbox"/> Covers restored and/or laminated/<br>Couverture restaurée et/ou pelliculée  | <input type="checkbox"/> Pages restored and/or laminated/<br>Pages restaurées et/ou pelliculées  |
| <input type="checkbox"/> Cover title missing/<br>Le titre de couverture manque   | <input checked="" type="checkbox"/> Pages discoloured, stained or foxed/<br>Pages décolorées, tachetées ou piquées   |
| <input type="checkbox"/> Coloured maps/<br>Cartes géographiques en couleur   | <input type="checkbox"/> Pages detached/<br>Pages détachées  |
| <input type="checkbox"/> Coloured ink (i.e. other than blue or black)/<br>Encre de couleur (i.e. autre que bleue ou noire)   | <input checked="" type="checkbox"/> Showthrough/<br>Transparence   |
| <input type="checkbox"/> Coloured plates and/or illustrations/<br>Planches et/ou illustrations en couleur  | <input type="checkbox"/> Quality of print varies/<br>Qualité inégale de l'impression   |
| <input type="checkbox"/> Bound with other material/<br>Relié avec d'autres documents   | <input type="checkbox"/> Includes supplementary material/<br>Comprend du matériel supplémentaire   |
| <input type="checkbox"/> Tight binding may cause shadows or distortion<br>along interior margin/<br>La reliure serrée peut causer de l'ombre ou de la<br>distorsion le long de la marge intérieure   | <input type="checkbox"/> Only edition available/<br>Seule édition disponible   |
| <input type="checkbox"/> Blank leaves added during restoration may<br>appear within the text. Whenever possible, these<br>have been omitted from filming/<br>Il se peut que certaines pages blanches ajoutées<br>lors d'une restauration apparaissent dans le texte,<br>mais, lorsque cela était possible, ces pages n'ont<br>pas été filmées. | <input type="checkbox"/> Pages wholly or partially obscured by errata<br>slips, tissues, etc., have been refilmed to<br>ensure the best possible image/<br>Les pages totalement ou partiellement<br>obscurcies par un feuillet d'errata, une pelure,<br>etc., ont été filmées à nouveau de façon à<br>obtenir la meilleure image possible. |
| <input type="checkbox"/> Additional comments:/<br>Commentaires supplémentaires:  |  |

This item is filmed at the reduction ratio checked below/  
Ce document est filmé au taux de réduction indiqué ci-dessous.

|                          |                          |                          |                                     |                          |                          |
|--------------------------|--------------------------|--------------------------|-------------------------------------|--------------------------|--------------------------|
| 10X                      | 14X                      | 18X                      | 22X                                 | 26X                      | 30X                      |
| <input type="checkbox"/> | <input type="checkbox"/> | <input type="checkbox"/> | <input checked="" type="checkbox"/> | <input type="checkbox"/> | <input type="checkbox"/> |
| 12X                      | 16X                      | 20X                      | 24X                                 | 28X                      | 32X                      |

The copy filmed here has been reproduced thanks to the generosity of:

McLennan Library  
McGill University  
Montreal

The images appearing here are the best quality possible considering the condition and legibility of the original copy and in keeping with the filming contract specifications.

Original copies in printed paper covers are filmed beginning with the front cover and ending on the last page with a printed or illustrated impression, or the back cover when appropriate. All other original copies are filmed beginning on the first page with a printed or illustrated impression, and ending on the last page with a printed or illustrated impression.

The last recorded frame on each microfiche shall contain the symbol  $\rightarrow$  (meaning "CONTINUED"), or the symbol  $\nabla$  (meaning "END"), whichever applies.

Maps, plates, charts, etc., may be filmed at different reduction ratios. Those too large to be entirely included in one exposure are filmed beginning in the upper left hand corner, left to right and top to bottom, as many frames as required. The following diagrams illustrate the method:

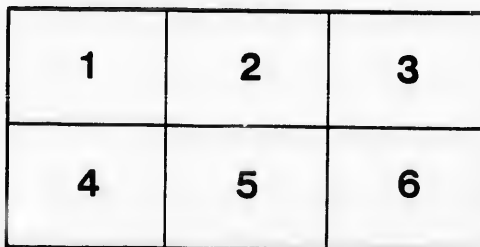
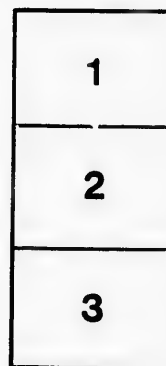

L'exemplaire filmé fut reproduit grâce à la générosité de:

McLennan Library  
McGill University  
Montreal

Les images suivantes ont été reproduites avec le plus grand soin, compte tenu de la condition et de la netteté de l'exemplaire filmé, et en conformité avec les conditions du contrat de filmage.

Les exemplaires originaux dont la couverture en papier est imprimée sont filmés en commençant par le premier plat et en terminant soit par la dernière page qui comporte une empreinte d'impression ou d'illustration, soit par le second plat, selon le cas. Tous les autres exemplaires originaux sont filmés en commençant par la première page qui comporte une empreinte d'impression ou d'illustration et en terminant par la dernière page qui comporte une telle empreinte.

Un des symboles suivants apparaîtra sur la dernière image de chaque microfiche, selon le cas: le symbole  $\rightarrow$  signifie "A SUIVRE", le symbole  $\nabla$  signifie "FIN".

Les cartes, planches, tableaux, etc., peuvent être filmés à des taux de réduction différents. Lorsque le document est trop grand pour être reproduit en un seul cliché, il est filmé à partir de l'angle supérieur gauche, de gauche à droite, et de haut en bas, en prenant le nombre d'images nécessaire. Les diagrammes suivants illustrent la méthode.

ire  
détails  
es du  
modifier  
er une  
filmage

es

errata  
to

pelure,  
n à



32X

2

CIRCULAIRE.

---

ÉCOLE DE MÉDECINE

ET DE

CHIRURGIE

DE MONTRÉAL.

---

Fondée en 1843 et incorporée en 1845.

---

SEIZIÈME SESSION 1858-59.

---



**MONTREAL:**  
IMPRIMERIE DE LOUIS PERRAULT,  
RUE SAINT VINCENT.  
1858.

S2414

CIRCULAIRE.

---

ÉCOLE DE MÉDECINE

ET DE

CHIRURGIE

DE MONTRÉAL.

---

Fondée en 1843 et incorporée en 1845.

---

SEIZIÈME SESSION 1858-59.



**MONTREAL:**  
IMPRIMERIE DE LOUIS PERRAULT,  
RUE SAINT VINCENT,  
1858.



J  
I  
J  
T  
F  
L  
L



---

## PROFESSEURS.

---

- PIERRE BEAUBIEN, M. D., président et professeur de la  
Pratique de Médecine.
- PIERRE MUNRO, M. D., professeur de Chirurgie et de  
Clinique Chirurgicale.
- J. EMERY-CODERRE, M. D., professeur de Matière Mé-  
dicale et de Thérapeutique.
- EUGÈNE H. TRUDEL, M. D., professeur d'Accouche-  
mens et des maladies des femmes et des enfans.
- J. G. BIBAUD, M. D., professeur d'Anatomie générale et  
d'Anatomie Descriptive.
- THS. D. D'ORSONNENS, M. D., professeur de Chimie et  
de Pharmacie.
- H. PELTIER, M. D. professeur d'Institutes de Médecine.
- L. BOYER, M. D., professeur de Médecine Légale et de  
Clinique Médicale, Secrétaire et Trésorier de l'Ecole  
de Médecine et de Chirurgie de Montréal.
- DR. RICARD, démonstrateur d'Anatomie.
-

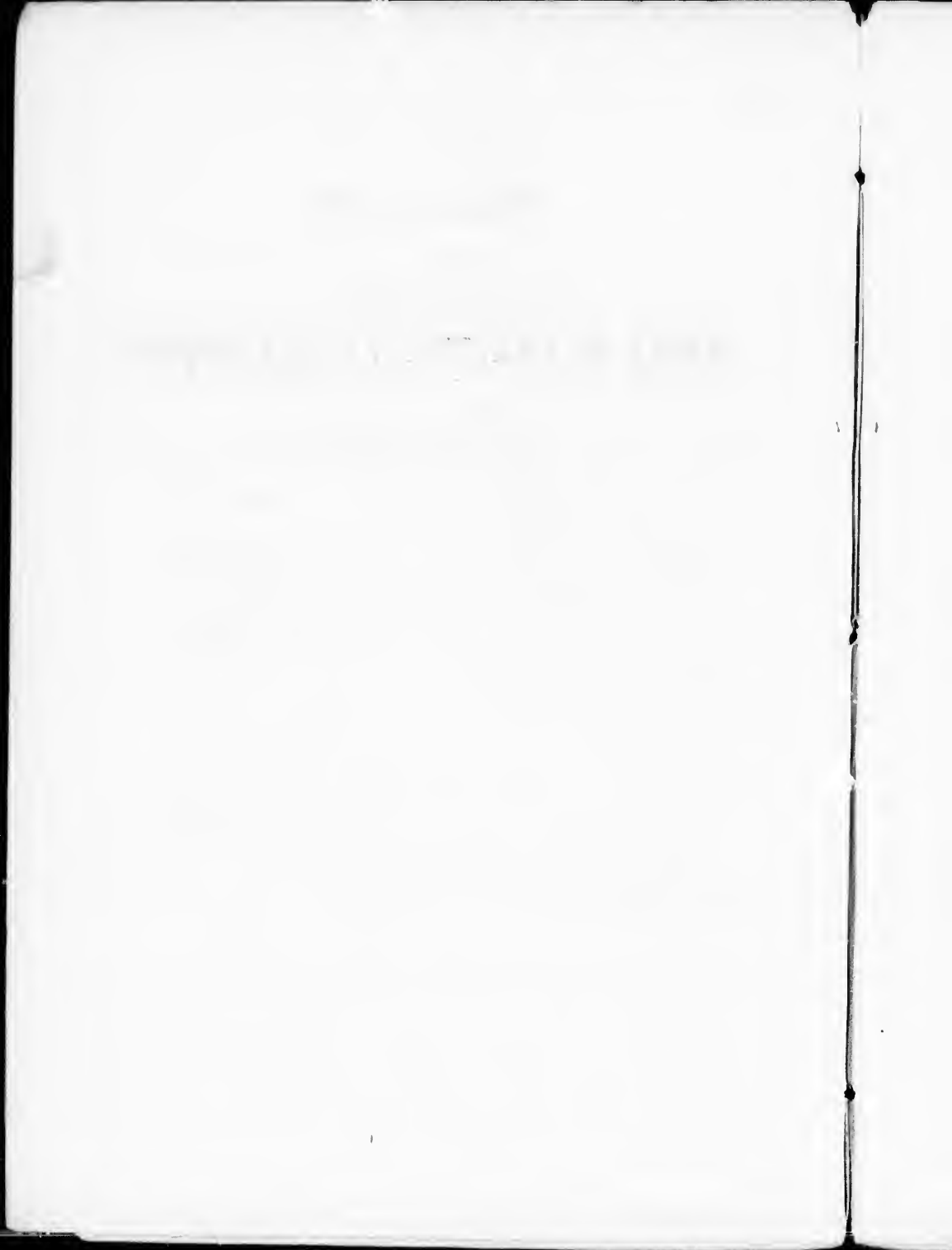

## CIRCULAIRE.

---

# ÉCOLE DE MÉDECINE ET DE CHIRURGIE

DE MONTRÉAL.

---

L'École de Médecine et de Chirurgie de Montréal, en annonçant de nouveau l'ouverture de ses cours, a de justes raisons de se féliciter de l'encouragement qu'elle a reçu depuis sa fondation, et éprouve un véritable plaisir d'en faire part à tous les amis de cette Institution, constitutionnellement canadienne.

Le but de cette École est de fournir à la société des hommes qui feront honneur à leur Profession et à leur pays, ce qui sera pour elle une juste appréciation des efforts qu'elle se donne pour élever l'éducation médicale dans ce pays au niveau des autres Institutions de ce genre, tant en Amérique qu'en Europe.

Cette École a prouvé qu'elle ne le cède en rien aux autres Institutions médicales du pays ; et elle offre aux Étudiants des avantages égaux, soit par la réputation de ses Professeurs, soit par le cadre de ses études, soit encore par ses Hôpitaux et Hospices, et enfin par son musée, etc., tels que l'indiquent les remarques qui suivent :

## HOTEL-DIEU.

---

Cet Hôpital, situé au centre de la ville, contient plus de cent lits pour les hommes et pour les femmes. On y reçoit les maladies les plus variés. Le service chirurgical y est très riche en cas de toute nature, et les étudiants ont souvent occasion d'y voir des opérations faites avec toute l'habilité désirable.

Cet Hôpital est ouvert aux élèves pendant toute l'année.

Tous les Médecins de l'Ecole y font un service régulier pendant trois mois à tour de rôle.

Un cours de Clinique Interne et un cours de Clinique Externe se font tous les ans dans cette Institution ; la Clinique Interne, les mardi et vendredi de chaque semaine, pendant trois mois, et la Clinique Externe pendant les trois mois suivants.

---

## HOSPICE STE. PELAGIE.

---

Les étudiants, pour une faible rétribution en faveur du dit Hospice sont instruits dans les manœuvres des Accouchements, et où tous les Médecins de l'Ecole sont, de droit, Médecins consultants.

---

## PRISON DE MONTREAL.

---

Les élèves y reçoivent les instructions nombreuses et savantes du docteur Beaubien, médecin de cette prison. C'est un champ rarement offert, surtout dans ce pays, pour s'instruire sur la médecine légale, la folie et enfin sur toutes les maladies auxquelles l'homme dépravé est exposé

## ANATOMIE.

---

Le Département de l'Anatomie est tellement complet qu'il fournit à l'étudiant tous les moyens qu'il peut raisonnablement désirer pour obtenir les connaissances nécessaires sur cette branche.

---

## CHEMIE.

---

Le Département de la Chimie offre à l'étudiant toutes les connaissances de Chimie générale et médicale, en rapport avec les progrès modernes.

---

Cette Ecole possède en outre un Musée contenant un grand nombre de pièces pathologiques et de préparations anatomiques d'une grande valeur et acquises à un prix élevé, expressément pour l'usage des élèves de l'Ecole.

La Bibliothèque contient quelques ouvrages d'un grand prix.

Le Cabinet de matière médicale renferme une riche collection, parfaitement complète et bien classée.

Les cours commencent le premier lundi de novembre et se continuent tous les jours sans interruption, jusqu'au premier mai suivant.

Les Elèves sont requis de se présenter, le plus tôt possible pour s'inscrire, autrement ils ne pourront avoir leur carte certifiée.

Les Elèves devront être très réguliers et assidus à suivre les différents cours ainsi que l'Hôpital et les dissections, sans quoi leurs cartes seront nulles. Les conditions pour obtenir le titre de licencié de l'Ecole sont : d'avoir complété ses cours à l'Ecole de Médecine et de Chirurgie, de présen-

ter une thèse, et de soutenir ses examens d'une manière satisfaisante. Tout élève qui voudra se présenter devant l'école doit envoyer au Secrétaire ses certificats et sa thèse dans les 15 premiers jours d'avril. Les examens sont publics et ont lieu dans les 15 derniers jours du même mois.

L'École désire appeler l'attention des élèves sur les avantages certains qu'il y a pour eux de ne pas s'en tenir absolument aux exigences de la loi qui réclame deux sessions de cours ; en commençant à suivre les cours dès la première année d'études, les élèves se forment bientôt à l'esprit l'observation, et au goût du travail, outre qu'ils profitent ainsi d'instructions médicales pendant quatre années consécutives sans plus de frais que lorsqu'ils commencent à suivre les cours à leur troisième et quatrième année.

Nous désirons aussi faire connaître par cette circulaire, que l'École de Médecine et de Chirurgie de Montréal a formé, depuis seize années de labeur, la plupart des praticiens Canadiens Français établis dans le pays depuis cet époque, comme l'atteste la liste que nous donnons plus loin. Ceci parle hautement en faveur de l'École de Médecine et de Chirurgie de Montréal.

L'École, en terminant cette circulaire, aurait un regret à exprimer, c'est que la Législature ne l'a pas aidé avec la même libéralité, qu'elle l'a fait pour d'autres Institutions auxquelles elle a accordé la latitude et la liberté d'enseignement dont elle aurait dû, en toute justice, favoriser depuis longtemps notre Institution toute française.



## PRIX DES COURS.

|                              | £ | s. | d. |
|------------------------------|---|----|----|
| Anatomic .....               | 3 | 0  | 0  |
| Chimie .....                 | 3 | 0  | 0  |
| Institutes de Médecine ..... | 3 | 0  | 0  |
| Pratique de Médecine .....   | 3 | 0  | 0  |
| Chirurgie .....              | 3 | 0  | 0  |
| Accouchemens .....           | 3 | 0  | 0  |
| Matière-Médicale .....       | 3 | 0  | 0  |
| Médecine légale .....        | 2 | 10 | 0  |
| Carte d'inscription .....    | 3 | 10 | 0  |
| Clinique Médicale .....      | 1 | 10 | 0  |
| Clinique Chirurgicale .....  | 1 | 10 | 0  |
| Entrée de l'Hôpital .....    | 1 | 0  | 0  |
| Dissection .....             | 1 | 0  | 0  |
| Hospice Stc. Pélagie .....   | 1 | 0  | 0  |
| Diplôme de l'Ecole .....     | 2 | 10 | 0  |

N. B.—Tous les cours doivent être payés d'avance au secrétaire-trésorier, dans les premiers jours de novembre.

## INSTITUT-MEDICAL.

Cette nouvelle société a été organisée par les élèves eux-mêmes, dans un but d'émulation et d'encouragement mutuel. La constitution indique parfaitement les louables intentions des fondateurs.

Son existence ne date que de l'année dernière, et déjà les élèves ont fait preuve de leur désir d'avancement dans leur Profession, en donnant devant cette société des lectures sur plusieurs sujets de médecine et de chirurgie.

Plusieurs amis des sciences ont également répondu à leur appel en entretenant la société de sujets intéressants.

pendant les longues soirées d'hiver. Cette jeune société a déjà commencé à former un musée anatomique et le noyau d'une bibliothèque médicale qui atteindra, grâce à leur zèle, le but qu'ils ont en vue.

Confiants dans les nobles efforts et l'éducation de nos jeunes compatriotes, nous espérons, qu'à l'exemple de plusieurs sociétés du même genre en Amérique et en Europe l'Institut médical servira de berceau à la future réputation de nos élèves qui comprennent si bien que "nul ne peut être médecin qu'à la condition de travailler toujours."

---

## LISTE DES ELEVES DE L'ECOLE.

---

|                          |                           |
|--------------------------|---------------------------|
| MM. Wm. Rousseau .....   | Yamaska,                  |
| G. A. Clouthier .....    | Montréal,                 |
| A. Loupret.....          | Chambly,                  |
| Wm. Duquay. ....         | Labaie,                   |
| S. David.....            | Chambly,                  |
| F. X. Perrault.....      | Montréal,                 |
| G. Laviolette .....      | St. Eustache,             |
| J. P. Rottot .....       | Montréal,                 |
| H. Sauvé .....           | St. Anne,                 |
| Brock Carter.....        | Montréal,                 |
| Michel Thibault.....     | Varenes,                  |
| Moise Laurier.....       | Lachenaie,                |
| Eug. Courteau .....      | St. Roch,                 |
| N. Bourgeois.....        | St. Jacques de l'Achigan, |
| L. J. C. Desmarais ..... | L'Assomption,             |
| A. B. Larocque.....      | Beauharnois,              |
| J. H. Buxton.....        | Montréal,                 |
| M. Mayball .....         | L'Assomption,             |
| N. S. Scott .....        | Montréal,                 |
| A. Bondy .....           | Rerthier,                 |



|                        |                |
|------------------------|----------------|
| MM. Aug. Brisson ..... | St. Roch,      |
| Jos. Marion .....      |                |
| Wm. Vallée.....        | Montréal,      |
| A. Faneuf .....        | St. Antoine,   |
| Ed. Johnston .....     | Montréal,      |
| Ol. Boucher .....      | Montréal,      |
| Z. Martel .....        | Montréal,      |
| Benj. Sexton .....     |                |
| A. P. Barbier.....     | Clarenceville, |
| P. Lafarge .....       | Montréal,      |
| G. Letourneux.....     | Montréal,      |
| P. A. Larue.....       | Québec,        |
| A. B. Ellsworth .....  | Vermont. E. U. |
| J. D. Lafontaine.....  | St. Philippe,  |
| Em. Poisson .....      | Montréal,      |
| C. Faneuf .....        | St. Antoine,   |
| C. L. Davoust.....     | Beauharnois,   |
| F. X. Bécique.....     | St. Athanase,  |
| P. A. M. Péloquin..... | Sorel,         |
| Wm. Dunn .....         | Montréal,      |
| L. A. Beaudet.....     | Côteau du Lac, |
| Ls. Picard .....       | St. Hyacinthe. |
| N. Chamberland .....   | St. Roch,      |
| C. Latour.....         | Montréal,      |
| H. Rolland.....        | Montréal,      |
| A. Séguin .....        | Rigaud,        |
| E. Robillard .....     | Montréal,      |
| N. Robillard .....     | Montréal,      |
| P. Larochelle.....     | Montréal,      |
| P. Cadieux .....       | Montréal.      |
| B. Craig.....          | St. Antoine,   |
| H. L. Hazen .....      | Montréal,      |
| C. Fournier .....      | Longue Pointe, |
| G. McMicking.....      | Montréal,      |
| G. Hamel.....          | Montréal,      |

|                         |                    |   |
|-------------------------|--------------------|---|
| MM. A. Crevier .....    | St. Hyacinthe,     | + |
| L. E. Dubord .....      | Champlain,         |   |
| J. E. Poitevin .....    | Montréal,          |   |
| L. L'Heureux .....      | St. Hyacinthe,     | + |
| S. Gauthier .....       | Montréal,          |   |
| H. Nelson .....         | Montréal,          |   |
| A. Nelles .....         |                    |   |
| F. Charpentier.....     | L'Assompton,       |   |
| G. Tassé.....           | Montréal,          |   |
| C. Keefer .....         |                    |   |
| O. Raymond.....         | Montréal,          |   |
| W. Benning.....         | Montréal,          |   |
| D. McGilvry .....       | Ste. Thérèse,      |   |
| Jos. Lapierre.....      | St. Antoine,       |   |
| L. Lepailleur.....      | Chateauguay,       |   |
| H. E. Mulloy .....      | Plattsburgh, E. U. |   |
| J. McFarlane.....       | Port Robertson,    |   |
| A. Nelson .....         | Montréal,          |   |
| F. Latterrière.....     | Eboulements,       |   |
| J. E. Dorion .....      | St. Ours,          |   |
| C. Délinelle... ..      | Montréal,          |   |
| A. Beaubien .....       | Ste. Elizabeth,    |   |
| J. Marchesseau .....    | St. Hyacinthe,     | + |
| C. Brunelle .....       | St. Roch,          |   |
| R. H. Lafleur.....      | Beauharnois,       |   |
| F. Owens.....           | Belleville, C. O.  |   |
| J. C. Butter.....       | Durham,            |   |
| R. Daoust .....         | Beauharnois,       |   |
| C. F. F. Trestler ..... | Montréal,          |   |
| Chs. Casgrain.....      | Rivière Ouelle,    |   |
| Chs. Lemoine .....      | Château Richer,    |   |
| G. Leelere.....         | St. Hyacinthe,     | + |
| G. L. St. Amand .....   | St. Antoine,       |   |
| R. Brisson .....        | St. Roch,          |   |
| W. Mount .....          | Mascouche,         |   |

|                          |                         |   |
|--------------------------|-------------------------|---|
| MM. Z. E. Duguay.....    | Yamaska,                |   |
| J. Prévost.....          | Ste. Anne des Plaines,  |   |
| A. Bertrand.....         | Isle Verte,             |   |
| Jos. Didier.....         | Isle du Pads,           |   |
| M. Sabourin .....        | Montréal.               |   |
| Af. Fortier .....        | Ste. Scholastique,      |   |
| O. Bruneau .....         | Montréal,               |   |
| Jos. Biron.....          | Pointe Claire,          |   |
| C. Fournier .....        | Vaudreuil,              |   |
| A. Millet.....           | Yamachiche,             |   |
| J. Quesnel .....         | Montréal,               |   |
| Jos. O'Leary .....       | St. Hyacinthe,          | + |
| Jos. Boudrias.....       | Montréal,               |   |
| Jérémie Prendergast..... | Québec,                 |   |
| N. Furoy .. ..           | Québec,                 |   |
| A. Délisle .....         | Montréal,               |   |
| J. A. Desjardins.....    | Vaudreuil,              |   |
| G. Rousseau .....        | Yamaska,                |   |
| G. Quesnel.....          | Bécancour,              |   |
| H. J. Girouard .....     | Ste. Marie,             |   |
| Z. Boudreau .....        | Trois-Rivières,         |   |
| Chs. Demartigny.....     | Varenes,                |   |
| J. E. Ferté.....         | Montréal,               |   |
| B. Mareault .....        | Trois-Rivières,         |   |
| A. Cypote .....          | Montréal,               |   |
| A. Duchesneau .....      | Ste. Scholastique,      |   |
| A. Bienvenu .....        | Montréal,               |   |
| Chs. J. Leclerc .....    | St. Hyacinthe,          | + |
| P. O. Lefort .....       | Ste. Anne des Plaines,  |   |
| A. Bissonnette.....      | Laprairie,              |   |
| G. Daoust .. ..          | Ste. Anne de la Pérade. |   |
| H. Dansereau .....       | Verchères,              |   |
| L. B. Durocher.....      | St. Antoine,            |   |
| R. Tassé .....           | St. Laurent,            |   |
| J. Boulet.....           | Montréal.               |   |

|                             |                        |
|-----------------------------|------------------------|
| MM. A. Charbonneau .....    | St. Vincent de Paul,   |
| P. Pepin .....              | St. Marc,              |
| A. Pâquet .....             | St. Cuthbert,          |
| J. Franchère .....          | Ste. Marie,            |
| O. Peltier .....            | Montréal,              |
| M. H. E. Gandette .....     | St. Hyacinthe, †       |
| A. DeCouagne .....          | Montréal,              |
| Jos. Dupuis .....           | St. Philippe,          |
| J. Leblanc .....            | Baie du Fêvre,         |
| R. Whiteford .....          | Trois-Rivières,        |
| John Ross .....             | St. Anne de la Parade, |
| A. Lesieur Desaulnier ..... | Rivière du Loup,       |
| F. Benoit .....             | Varenes,               |
| P. St. Jean .....           | St. Denis,             |
| E. Laberge .....            | Chateauguay,           |
| L. D. Cyr .....             | St. Cyprien,           |
| J. B. O. Lanctôt .....      | St. Constant,          |
| Chs. Bellumeur .....        | Ste. Rose,             |
| H. R. Casgrain .....        | Rivière Ouelle,        |
| A. C. Picault .....         | Montréal,              |
| L. G. V. De Lorimier .....  | Montréal,              |
| G. B. Lafleur .....         | Ste. Scholastique,     |
| C. Labonté .....            | Longueuil,             |
| G. Larocque .....           | St. Jérôme,            |
| F. X. Côté .....            | St. Hyacinthe, †       |
| Amb. Tremblay .....         | St. Simon,             |
| H. N. Casavant .....        | St. Césaire,           |
| A. Ricard .....             | Montréal,              |
| L. Forest .....             | L'Assomption,          |
| C. Lemaître Auger .....     | Rivière du Loup,       |
| H. O'Donoghue .....         | St. Cyprien,           |
| S. Goyette .....            | St. Constant,          |
| M. Palardy .....            | St. Hyacinthe, †       |
| C. Dufresne .....           | Laprairie,             |
| D. Archambault .....        | St. Lin,               |

- MM. A. Marien ..... L'Assomption,  
 L. Quintal ..... St. Hyacinthe, +  
 H. J. Lemaire St. Germain. Montréal,  
 H. A. Labadie ..... Montréal,  
 J. Sauriol ..... St. Martin,  
 L. Trudeau ..... Longueuil,  
 A. Contant ..... Lachenaie,  
 U. Têtu ..... St. Pie,  
 J. A. Demartigny ..... St. Hyacinthe, +  
 N. Drainville ..... St. Cuthbert,  
 P. C. Giroux ..... Trois-Rivières,  
 L. Fortier ..... Ste. Sholastique,  
 R. Mignault ..... St. David,  
 Chs. Faribault ..... L'Assomption,  
 P. H. Bernier ..... St. Hyacinthe, +  
 A. Marçant ..... L'Assomption,  
 J. E. Nolin ..... L'Assomption,  
 A. Delvecehio ..... Montréal,  
 A. Duhamel ..... Montréal,  
 E. C. P. Chevretils ..... St. Michel d'Yamaska,  
 F. D. Fontaine ..... St. Hugues,  
 C. Lemire ..... Laprairie,  
 T. Brosseau ..... Laprairie,  
 Jos. Renaud ..... St. Henri de Mascouche,  
 D. Généreux ..... St. Hyacinthe, +  
 J. Forest ..... L'Assomption,  
 G. E. Roy ..... Boucherville,  
 Jos. Lenoir ..... Montréal,  
 Ths. Bavolette ..... Rivière du Loup,  
 O. Tanguay ..... St. Hyacinthe, +  
 D. Gaudette ..... St. Hyacinthe, +  
 D. Mareil ..... St. Hermas,  
 A. Têtu ..... St. Pie,  
 C. Mongeon ..... St. Mathias,  
 L. J. B. Beaubien ..... Montréal.

|                       |                      |
|-----------------------|----------------------|
| MM. L. Trudeau .....  | Montréal,            |
| J. Boudreau .....     | St. Grégoire,        |
| V. P. Lavallée .....  | Berthier,            |
| L. P. Brassard .....  | St. Grégoire,        |
| L. Gravel.....        | St. Antoine,         |
| L. Desrosiers.....    | Berthier,            |
| H. Venne.....         | L'Assomption,        |
| D. Viger.....         | L'Assomption,        |
| E. Painechaud .....   | Varenes,             |
| N. Duchesnois .....   | Varenes,             |
| H. M. Barcelo .....   | Ste. Scholastique,   |
| J. M. Chopin.. .....  | Montréal,            |
| A. Dagenais.....      | Montréal,            |
| P. A. Bérard.....     | St. Marcel,          |
| A. Gladu .....        | St. Antoine,         |
| L. Foisy.....         | St. Michel Archange, |
| Chs. Lescaut .....    | Verchères,           |
| J. Bte. Paradis.....  | St. Michel Archange, |
| P. L. Charlebois..... | Montréal,            |
| A. Paré .....         | St. Bruno,           |
| L. H. Nadeau.....     | Ste. Marie,          |

N. B.—Dans cette liste ne sont pas inscrits les noms des Etudiants qui ont suivi les Cours de 1842 à 1845, c'est-à-dire avant l'Acte d'Incorporation.

